子とともに
ゆう&ゆう

令和６年度の掲載内容

創刊70年を迎え、ますます充実する本誌。好評の人気ページに、皆さんの声から生まれた新連載のコーナーも加わります。

1 子育ての強い味方

大好評！ 子どもに届く前向き言葉

あなたのその言葉、もしかしたら子どもの心に届いていないかも？　つい言ってしまいがちなネガティブワードを、「前向き言葉」に言いかえるコツを伝授！

（一社）教育デザインラボ
代表理事
石田勝紀（いしだかつのり）

親子あれこれQ＆A

子育てに、悩みや疑問はつきものです。「それ、知りたかった！」に対するヒントや答えがきっと見つかるはず。

- 友達関係、だいじょうぶ？
- スマホの使い方って……
- 勉強についていけるか？
- 健康面で心配が……

大きくなあれ きらきらキッズ

毎日、少しずつ成長する園児たち。その手助けができるように、大人が心がけることは？実体験をもとに、幼稚園の先生からアドバイスします。

マンガで展開するから読みやすい！

堀先生の相談室 NEW

思春期の多感な子どもたちは、いろいろな思いや悩みを抱えているもの。そんな「心の問題」について、専門家が解説とともに思いをつづります。

臨床心理士　堀（ほり）　英太郎（えいたろう）

楽校通信（がっこう）

学校教育に携わるかたがたの手記コーナー。毎月、先生たちの温かい思いがギュッと詰まっています。

わが家の窓

保護者による手記コーナー。同じ立場の声に、思わず共感！　皆さんも、日頃の思いを投稿してみませんか？

※内容は変更になることもあります。

2 親子のふれあい、コミュニケーションに

童話 みんなの学校

読み聞かせにも最適。

学校を舞台にした、夢いっぱいのお話。かわいい挿絵が、子どもたちの心をひきつけます！

ハッピー親子読書

親子で読んで話題にしてほしい、とっておきの本をご紹介。

創刊70年記念企画 あのころ

本誌が生まれた70年前、どんなことが話題に？　タイムスリップして、のぞいてみよう。

英語で言ってみよう

〝使える〟英語のフレーズを、マンガで紹介。音声も聴けるから、親子で話してみては？

こども倶楽部

クイズ・まちがいさがし・マンガなど、親子で楽しめる内容が充実。

みんなからの投稿作品も待ってるよ！

実はピンチないきものファイル

動物や植物、海の生き物など、絶滅が心配されている生き物はけっこういる。まずは知ることから始めよう。

わくわく！ 世界調べ隊

意外と知られていない外国の暮らしを、楽しく調査。ここから世界に目が向くかも？

給食うちごはん

親子で作ろう！

学校給食の人気レシピを、家庭向けにアレンジ。わが家のメニューに加えてみては？

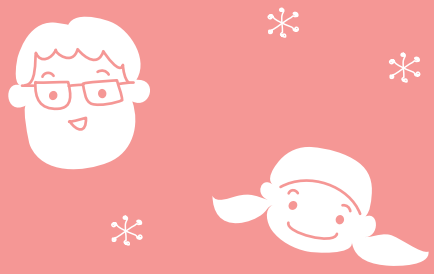

3 多彩な情報

素敵にトークタイム

さまざまな分野で活躍中の、あの人この人にインタビュー。ここでしか読めないお話が満載！

掲載予定

- 為末（ため すえ）　大（だい）さん（元陸上選手）
- はるな愛（あい）さん（タレント）

エッセイ 思い出の先生

子ども時代を振り返ると、ふわりと思い出される先生の存在。著名人が、当時の気持ちと今の思いを綴ります。

4月号　藤田麻衣子（ふじた まいこ）さん（シンガーソングライター）

鈴木おさむのパパ育日記

大島美幸（おおしま みゆき）さん（森三中）との間には、男の子が一人。子育ての楽しさやときには苦労話など、お子さんへの思いを日記に。

鈴木（すずき）おさむさん

カメラレポート ～学校、地域から～

真剣なまなざし、とびっきりの笑顔。学校行事や授業での、子どもたちの一生懸命な姿をレポートします。

体験、発見、愛知県！ NEW

県内で楽しめる体験活動の魅力や、親子におすすめの周辺スポットを紹介。休日のお出かけの参考に。

中学生 これってどう？

あれこれと考え、悩むこともある中学生。身近な事柄をテーマに、「生の声」をお届けします。

となりのＰＴＡ

他の学校のＰＴＡは、どんな活動を？　運営の工夫や会員の声を紹介。

ゆうゆう情報局

気になる教育情報や、日々の生活に関わる情報を、専門家がわかりやすく解説します。読めばきっと得をする！

※内容は変更になることもあります。